ދާއިރާތަކުން ހިންގާ ކަންކަން

ހިންގާ، ބެލެހެއްޓެވި.

2024 ވަނަ އަހަރުގެ ކަންކަން ހިންގި ހިސާބު ހަވާލުކުރުން

ދާއިރާތަކުން ހިންގާ ކަންކަން / ހިންގާ

ފޯން: 6800005، ފެކްސް: 6800005، ބްރީދު: info@hithadhoo.gov.mv

ނِژْءِـوْ

ކَاءْشْـوِژْ ءَرِـوْ ءَؤْـوِژْ ءَؤْشْ	3
1. ءَؤْؤْءَرَؤْ	4
2. ކَاءْشْـوِژْ ءَوَـءَاءْؤْءْ	4
3. ءَرَؤْؤْ	4
4. ކَاءْشْـوِژْ ءْـِرِوَسِؤْ	5
5. ءَرَنْ ؤَسَرَوَءْ / ކَاءْشْـوِژْ ءِنْءِـوِـؤْـوِ ءِسِؤْ ـوَءَرَرَاءْؤْ	6
6. ءَرَءِـوِؤْ ؤْـوِـوِژْنَاءْؤْءْ ءِـشْوَءْ	7
7. ؤْـوِـوِژْنَاءْؤْءْ ءَرَءِـوِؤْ ءَؤْـوِـوِژْ	9
8. 2024 ؤَسَ ءَرَءْؤْ ءِـءَرَؤَءْ ءِـشْؤْؤَءْ ءْؤْؤْؤَرِـوِؤَءِـؤْ ؤَسَءْءِـؤْ ءَـءْءِـؤْ ءْؤْؤْؤَرِـوِؤَءِـؤْؤْ ءَرَءْؤْءَؤْ	17
9. ކَاءْشْـوِژْ ؤْؤْؤَءِـ ؤْؤْؤَءْ ءِـشْؤْ ءَرَءْؤْءَؤْءِ ءِؤَؤْءِـ	20
10. ކَاءْشْـوِژْ 2024 ؤَسَ ءَرَءْؤْ ؤْـوِـ ءِـسْؤْءَؤْ	22
11. 2024 ؤَسَ ءَرَءْؤْ ކَاءْشْـوِژْ ءَؤْءَرَؤْؤْشْءَؤْ	25
12. ކَاءْشْـوِژْ ءَءِـسْؤَءِـؤْ ءَرَؤْ	56
13. ءِـشْؤْشْ	56

ކَاءْشْـوڤْڎُ ءَرِيـڤُ ءَڪَشْ

بسم الله الرحمن الرحيم

ءِرِهْڎَوْءَرْڎُ ڤُرِ ڎَءَرِيءِوَشْءَ الله سبحانه وتعالى ءَشْ ءَرْڎَڪَرِ، ءَشْوَنْدَ ءَرَشْءَرَوَڎُ. ءَرُڎَسِڎُ ءَشْ ءُءُشْوِڎْءَڎُ ءِرُوَمِ ءَرَڎَّڪَّءَرِڎُشْ، ءَرَڎَوِڎْءَشْ ءَرَڎُءَرْءَرَوَشْ ءِ ءَرْءَرَوَڎُ ڪَّوْ سَّءِرَڪَّ محمّد صلّى الله عليه وسلّم ءَشْ ءَبَڪَّوَڪَّءِ، ءَسَڪَّرْ ءُرْءَرْوَشْ ءَرِ ڎَرَڪَّ ءَرَشْءَرَوَڎُ. ءِ ءَبَرَوَڪَّءِ، ءَسَڪَّرْڎَءِ ءَ ڪَّوْ ءَرَهْءَڪَّءُ ءِرْوَشْ ڪَّءُرْشَّءِ، ءِرْوَشْ ءَبَڪَّءِشْ ڪَّءِرْءُءَرَوَڎُ.

7/2010 ءِرُوءِرَڪَّءَشْ ءِرَڪَّءِ ڪَّءِرَڪَّءَوَشْ ڪَّرَڎَرَءِءِ ءَسْءُرُشْ ءِشْڎُرْڎُ ڪَّشْءَرْءَرِ ءَڪَّشْءَرْءَرَوَءِءَڪَّءِ ءَڪَّءَرَوَڎُ ءَسَّءَرِءَڪَّءَرَوَڎُ ءَرَشْءَوَشْ ءَڪَّءَرَوَڎُ ءَرُوءِرَڪَّءَشْءَڎُ ءَڎَرِوَءَرَڎُ

1. ތަންކަން

ރ ބިލެއްގައި ދިވެހިރާއްޖެގެ ތެރެއިން ދާއިރާ ހުރިކަން ބަލައިދިނުން ހިންދުން ހަދަން ބޭނުންކުރާ ފައިސާ ކުރިން ހަދާފައިވާ 7/2010 ވ 109 ވަނަ ފާރާގެ (އ) ގައި ބަންދުކުރެވިގެން ކަންކަމެއްގައި ބަދަލުތަކެއް ގެނެވުން، 2024 ވަނަ އަހަރު ހިންދުންތަކާ ހިންދާ ކާންސިލްތަކުން ހިންދެ ހަމަކުރެވުން ބިލެއްކަން.

ބިއުރެއްބިން ކަން ކާންސިލްތަކުގެ ތަންކަން، ކާންސިލްތަކުގެ ބިންބަންދުން ވާ ތަން ބަދަން ވަކަވަން ހިފަން ހަދައިދިން. ބިއުރެއްބިން 2024 ވަނަ ހަމަކުރުން ތަކުން ކާންސިލްތަކުން ހިންދުންތަކުން ކާން ؛ ؛ ؛

4. ކުރިން ހިންގާ ބަދަލުތައް

ހަދުންމަތީ ހިތަދޫ ބަދަލުވި ބަންދުގެ ބަދަލުތައް

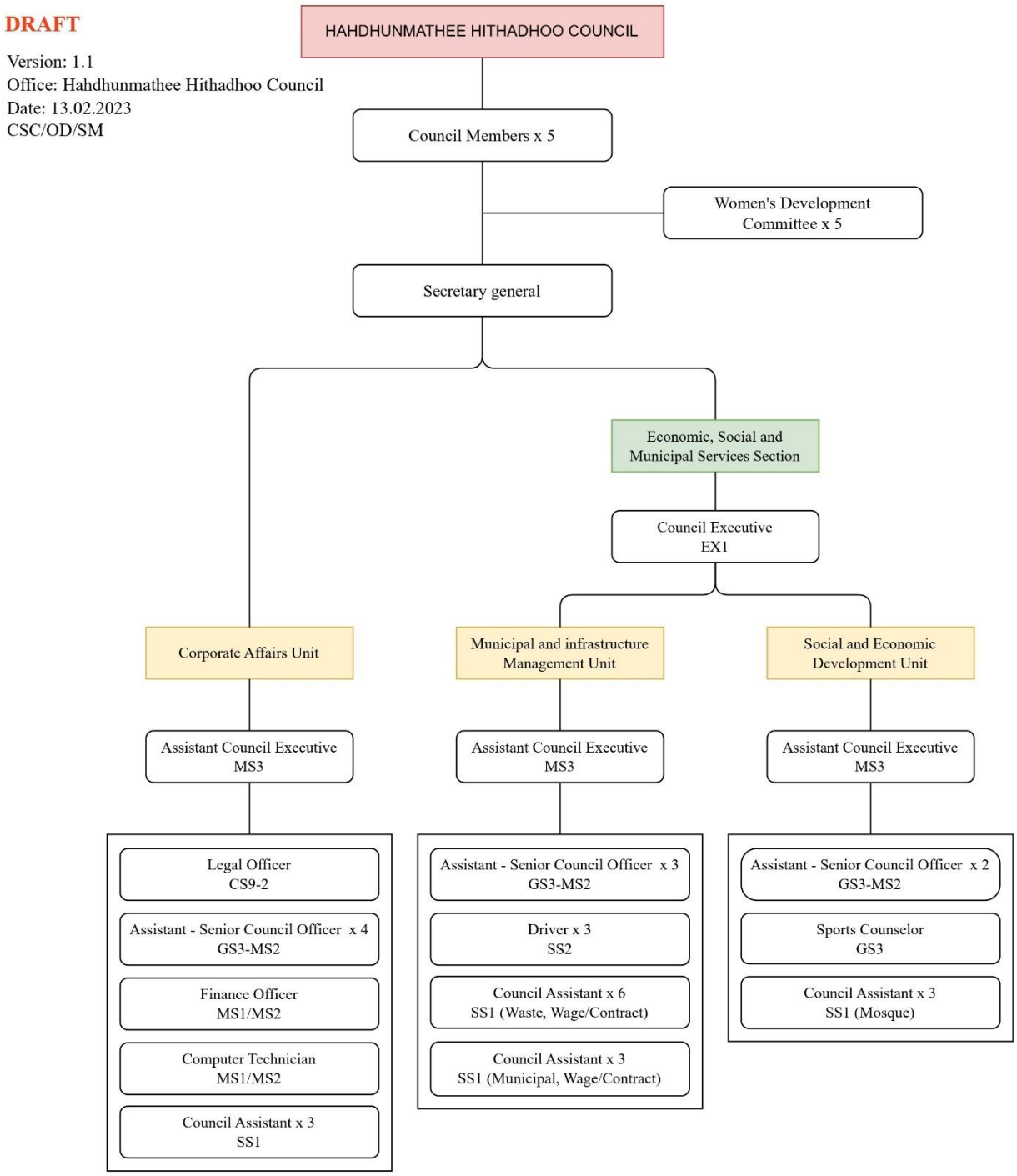

5 info@hithadhoo·gov·mv:ބ ؋ 6800005:؋ ؋ ؋

5. ތަން ވަނަވަން / ކާންސާ ހިސާބުން ބާރުވެދާ ހިތުން ހަދަން

ދިވެހިރާއްޖެ، ހުވާދުންދެވެ (ފުރާ ތެރެއިން) ގެން ހިދާ ،ބާރުން ،ބާ ،ﷺ ،ﷺ ،ﷺ

6. ހަދިޔާ ބާރުވެރިކަން ދިން ވަކި

2024 ވަނަ އަހަރުގެ ބަދަލުކުރެވިފައި ހުންނަން ބޭނުންވާ ބަދަލުތަކުގެ ތަފުސީލު ހަދަން ބާރުވާ ދިން ވަކި

	ހަދިޔާ ބާރުވެރި ކުރުން				ބަދަލުތައް ހިންދާ ދުއްވަންވާ	
		Q1	Q2	Q3	Q4	ހަދިޔާ ބާރުވެރި ކުރުން
	ހިންދާ ڤެރިފައި					
2.2.1	ވަރަށް ވަރިވެން ހިންގުން ބަހައްޓައި ގެންދިއުން	✓				30%
2.4.1	ދިވެހި ދިރިއުމުގެ ކ.ންސަ.ރ ކ.ންސަ.ރ ކ.ންސަ.ރ		✓			80%
2.5.1	ބަންދުގައި ވަރިވާ ކުރިއަށް ދާން ބޭނުންވާ ބަދަލުތަކުން ވަންދެން ބަދަލުކުރުން		✓			100%
4.1.1	ކ.ންސަ.ރ ބަލިން ڤެރިވެފައި ހުންނަ ބަދަލުތަކުން ހިންދާ		✓			100%
4.1.2	ކ.ންސަ.ރ ބަލިން ڤެރިވެފައި ވެދާ ؤ ؤ ؤ

9.1.2	ދިވެހިރާއްޖެ ތެރެއިން ښައަރުތައްތަކުން ވެއްކުރެވުން ކެން ބަދަލުކުރުން (ބާވީ ބަދަލުކުރުން ކެއްބަން ބަހައެއްކުން) ކުރިއަށްދިއުން	✓	✓			100%
10.1.1	ދިވެން ބިރިއިން ښައަރުތައްތަކުން ބަލައި ތެރެއިން ބަލައިގެން ښےرؤﷺ ښےرؤ ބަލައިގެ ބާވަތުތައް ބަދަލުކުރުން		✓			95%
10.1.2	ކުރިއަށްدؤﷺ ބިއިވަން ބިއިވަން ބަދަލުކުރުން ދިއްކޮ ބާބަތުން ބަދަލުކުރުން					10%
11.1.1	ދިވެﷺ ښےﷺ ބަލައި ؤﷺ ؤﷺ ؤﷺ					10%
11.1.2	ބިންﷺ ؤﷺ ؤﷺ ؤﷺ					10%
12.1.1	ﷺ ښےﷺ ؤﷺ ؤﷺ ؤﷺ ؤﷺ ؤﷺ ؤﷺ ؤﷺ	✓	✓			100%
12.1.5	ﷺ ﷺ ﷺ ﷺ				✓	50%
12.1.10	ؤﷺ ﷺ ﷺ ﷺ ﷺ ﷺ ﷺ	✓	✓			30%
12.1.11	ﷺ ﷺ ﷺ ﷺ					10%
12.2.1	ﷺ ﷺ ﷺ ﷺ (ﷺ ﷺ ﷺ ﷺ)		✓	✓	✓	100%
12.2.2	ﷺ ﷺ ﷺ ﷺ ﷺ ﷺ ﷺ ﷺ	✓		✓	✓	100%
12.2.3	ﷺ ﷺ ﷺ ﷺ ﷺ ﷺ ﷺ ﷺ	✓	✓	✓	✓	100%
13.1.1	ﷺ ﷺ ﷺ ﷺ ﷺ ﷺ ﷺ ﷺ	✓	✓	✓	✓	100%
13.1.2	ﷺ ﷺ ﷺ ﷺ ﷺ ﷺ ﷺ ﷺ ﷺ ﷺ			✓		25%
13.1.3	ﷺ ﷺ ﷺ ﷺ ﷺ (ﷺ ﷺ ﷺ)				✓	50%
15.1.1	ﷺ ﷺ ﷺ ﷺ ﷺ ﷺ ﷺ ﷺ					60%
16.1.1	ﷺ ﷺ، ﷺ ﷺ.ﷺ ﷺ ﷺ ﷺ ﷺ ﷺ ﷺ ﷺ ﷺ ﷺ				✓	30%
17.1.3	ﷺ ﷺ ﷺ ﷺ ﷺ ﷺ ﷺ ﷺ	✓	✓	✓		100%
17.1.4	ﷺ ﷺ ﷺ ﷺ ﷺ ﷺ ﷺ ﷺ ﷺ ﷺ ﷺ ﷺ ﷺ ﷺ ﷺ					50%
17.1.5	ﷺ ﷺ ﷺ ﷺ ﷺ ﷺ ﷺ ﷺ ﷺ			✓		10%
17.1.6	ﷺ ﷺ ﷺ ﷺ ﷺ ﷺ ﷺ ﷺ					30%
17.1.8	ﷺ ﷺ ﷺ ﷺ					10%
17.2.3	ﷺ ﷺ ﷺ ﷺ ﷺ ﷺ ﷺ ﷺ				✓	10%
17.3.1	ﷺ ﷺ ﷺ ﷺ ﷺ ﷺ ﷺ ﷺ					30%
18.1.1	ﷺ ﷺ ﷺ ﷺ ﷺ ﷺ ﷺ ﷺ				✓	100%
18.1.6	ﷺ ﷺ ﷺ ﷺ ﷺ ﷺ ﷺ ﷺ ﷺ ﷺ ﷺ ﷺ	✓	✓		✓	50%
18.1.7	ﷺ ﷺ ﷺ ﷺ ﷺ ﷺ ﷺ ﷺ ﷺ ﷺ					30%
19.1.2	ﷺ ﷺ ﷺ ﷺ ﷺ ﷺ ﷺ ﷺ ﷺ ﷺ ﷺ ﷺ					10%
19.1.3	ﷺ ﷺ ﷺ ﷺ ﷺ ﷺ ﷺ ﷺ ﷺ ﷺ					10%
19.1.4	ﷺ ﷺ ﷺ ﷺ ﷺ ﷺ ﷺ ﷺ ﷺ ﷺ ﷺ ﷺ			✓		30%
20.1.3	ﷺ ﷺ ﷺ ﷺ ﷺ ﷺ ﷺ ﷺ ﷺ ﷺ			✓		80%
20.1.5	ﷺ(ﷺ ﷺ ﷺ ﷺ ﷺ ﷺ ﷺ ﷺ)ﷺ					10%
20.2.1	ﷺ ﷺ ﷺ ﷺ ﷺ ﷺ ﷺ ﷺ ﷺ ﷺ		✓	✓		100%

20.2.2	ބާއްވާން ހުންނަންވާ ކުންތަ		✓	✓		80%
20.2.3	ވިލާތުން ހުށަހަ ތަވަކުން ވިއްކާން ހިންދުން		✓			30%
20.3.1	ؤ،ކ،ކ ،ؤ،ؤ،ؤ،ؤ،ؤ ،ؤ،ؤ،ؤ،ؤ،ؤ

ބިއުއާންބެން

ކުރިން ބާއަންދަވައިފައި ވ. ހިތަދُّ ژَةْބْسْةْؤَން ؤَرَّؤَންބ ކަންކަން ؤَންބ ؤَންބ ؤَންؤَންؤَ ؤَންؤَ ؤَންؤَ.

ژَةْبْسْةْؤَން ؤَرَّؤَންب ބِرِجِؤَންؤَ

ކެފެން ؤَންؤَ ؤَرَّؤَންؤَ

ؤَرَّؤَންؤَ ؤَرَّؤَ ؤَرَّؤَ ؤَرَّ

،. ،رِهَوَڤْ ،ءَسُوڤِڤْرْڤِدْهْ ،ءَبَڤْڤَهْوْءْ

،ءِءَدْسُوڤْرْ ،ءَبَرَڤْرَءِ ،. ،رِهَوَڤْ ،ءَسُوڤِڤْرْڤِدَبَڤْهَڤِ ،رِسَڤَوْءْهَڤِ ،ءْسْسَڤْءَبَڤِ ،وْسْتْءْبَڤْهَڤِ ،ءْڤَرْسَڤِ ،ءْرَڤْسَڤَوْءْءَڤِ ،ءَدْهَڤِ ،ءَدْهَوْ. ،ءَڤِ ،ءَسْءْرْءْسْ ،ءَڤْءْرْءْءَرْءَسْ ،ءَڤْهَڤْ ،ءْڤِڤْ ،ءَسَهْ ،ءَدْهْ ،ءْڤِڤْ ،ءَرَڤِ ،ءِسْڤْءْڤَوِ ،ءْدْهْ.

،ءِرِڤَوِ

،. ،رِهَوَڤْ ،ءِءْهْءِرِءَرْءَبَڤْءْ ،ءْڤَءَرْءِڤِ ،ءْسْءَرِءِءْسْ ،ءْرْءَرْءْءْهْءَرْ ،ءْرِءْءِءَرِءْسْ

،ءِءَدْسُوڤْرْ ،. ،رِهَوَڤْ ،ءِءْهْءِرِءَرْءَبَڤْءْ ،ءْڤَءَرْءِڤِ ،ءْسْءَرِءِءْسْ ،ءْرْءَرْءْءْهْءَرْ ،ءَرِءْسَڤْءْ ،ءْرِءْءِءَرِءَسْ ،ءْءْرْءْءْسْءْرِڤَوِ ،ءْسْءْدْهْ.

،ءَرِءْسَڤْءْ ،ءْرِءْءِءَرِءَسْ ،ءْءْرْءْءْسْءْرِءْسْ

،. ،رِهَوَڤْ ،ءِءْهْءِرِءَرْءَبَڤْءْ ،ءْسْءْءِءْڤْءْسْ ،ءْهْءْءَ ،ءَءْڤَءْءْرْءْءَرْ ،ءْرِءْءْ

،ءِءَدْسُوڤْرْ ،. ،رِهَوَڤْ ،ءِءْهْءِرِءَرْءَبَڤْءْ ،ءْسْءْءِءْڤْءْسْ ،ءْهْءْءَ ،ءَءْڤَءْءْرْءْءَرْ ،ءَرِءْسَڤْءْ ،ءْرِءْءِءَرِءَسْ ،ءْءْرْءْءْسْءْرِڤَوِ ،ءْسْءْدْهْ.

،ءَرِءْسَڤْءْ ،ءْرِءْءِءَرِءَسْ ،ءْءْرْءْءْسْءْرِءْسْ

،ءَدْهْءَسُوڤْءْ ،ءْهْءْدْءْ ،ءَرْءْسْ ،رِسْءْ ،ءَرْءْسْءَسْ ،ءْرْءْڤْءْءَدْءْ ،ءْءْءْءْسْ

،ءِءَدْسُوڤْرْ ،ءَبَرَڤْرَءِ ،. ،رِهَوَڤْ ،ءَدْهْءَسُوڤْرْ ،ءِڤْءْءَرْءْءَرْ 2 ،ءِسُوءِءْءَڤِ ،ءْسُوءْڤْ ،ءْسْءْڤْءْرَءْسْڤْ ،سُءْسْڤَءَر ،ءْرْءْڤْءْءَدْءْ ،ءْءْءْءْڤِءَڤِءَدْهْ.

،ءْرْءْڤْءْءَدْءْ

،ءِڤْءْءْءَرْءْءَدْءْ ،ءَءْءْءْءَرْءْءَدْءْ ،ءَدْهْءَسُوڤْءْ ،ءَرْءْسْ ،ءَدْهْءَڤْءْءْءْ ،ءْءْرْءْءْسْءْرِءْسْ

،ءَدْهْءَڤْءْءْ ،ءْرْءَرْءْ ،ءَرْءْسْ ،ءِڤْءْءْءْءَرْءْءَدْءْ ،ءَدْهْءَسُوڤْءْ ،ءَدْهْءَسُوڤْءْ، ،ءْءْءْءْ ،ءْءَرْءْءْءْءْسْءَرْءْ ،ءِسْءَڤْءْءْسْءَرْءْ ،سُءْءْءْءْ،

،ر.،ءَدْهْءَسُوڤْءْ ،ءَدْهْءَسُوڤْءْ، ،ه.،ءَسْءْءْءْڤْ ،ءَدْهْءَسُوڤْءْ ،ءْءَدْهْءَڤْءْسْءَرْءْ ،ءَدْهْءَسُوڤْءْ ،ءْءْءْءْسْءْرِءْءَدْهْءْ.

،ءِڤْءْءْءَرْءْءَدْءْ ،ءَءْءْءْءَرْءْءَدْءْ ،ءَدْهْءَسُوڤْءْ ،ءْءْرْءْءْسْءْرِءْسْ

ބޯއْؤُش ތُއِ ؤُؤَؤُؤَؤْ

ؤُؤِؤْؤَ ؤُؤَؤُؤْ ބؤْؤُش

2024 ވَسَ އَންَ ؤُؤِؤْؤَ ؤُؤَؤُؤْ ބؤْؤُؤَؤِؤؤُ

2024 ވَسَ އَންَ ؤُؤِ 18 ؤَؤِ ކَاؤُنْسِؤْؤُ 03 ވَسَ ؤُؤِؤْؤَ ؤُؤَؤُؤْ ؤَؤُ އَؤِ 24 ؤُؤِ 2024 ؤَؤِ ހِشْؤُ ؤِؤِؤَؤِ ؤُؤُؤُ.

ؤُؤُش ؤُؤَؤُؤْ

ؤُؤْؤَ ؤُؤَؤُؤْ ؤُؤُش

2024 ވَسَ އَންَ 1 ؤُؤْؤَ ؤُؤَؤُؤْ ؤُؤُؤَؤِؤُؤُ.

2024 ވَسَ އَންَ ؤُؤْؤِؤْؤَؤؤ 30 ؤُؤِ 2024 ؤَؤْؤَؤَؤ11 ؤُؤِ ؤُؤُؤَؤِ ؤِ ؤَؤُؤْؤُ 05 ؤُؤَؤُ ؤُؤْؤَ ؤُؤَؤُؤْ ؤُؤُؤِؤَؤِ ؤُؤُؤُ.

ؤُؤُش ؤُؤَؤُؤْؤُ ؤَؤَؤْ 1.

ؤَؤُؤْؤُ ؤُؤَؤَؤَؤَ ؤُؤَؤُؤْؤُؤَؤُؤْ

2024 ؤَؤَؤْ ؤَؤَؤْ 1 ؤَؤَؤْ ؤُؤَؤُؤْؤُ ؤُؤَؤَؤْ ؤُؤُؤَؤِؤُؤُ.

2024 ؤَؤَؤْ ؤَؤَؤْ ؤَؤُؤِؤْ 01 ؤُؤِ 2024 ؤَؤُؤِؤْ 05 ؤُؤِ ؤُؤُؤَؤِ ؤِ ؤَؤُؤْؤُ 01 ؤَؤَؤْ ؤُؤَؤُؤْ ؤُؤَؤُؤْ ؤُؤُؤِؤَؤِ ؤُؤُؤُ.

ؤُؤُش ؤُؤَؤُؤْؤُ ؤَؤَؤْ 1.

ؤَؤِؤُؤْ ؤُؤِؤَؤُؤْ ؤَؤُؤْ

2024 ؤَؤَؤْ ؤَؤَؤْ 1 ؤَؤِؤُؤْ ؤُؤِؤَؤُؤْ ؤَؤُؤْ ؤُؤُؤِؤَؤِؤُؤُ.

2024 ؤَؤَؤْ ؤَؤَؤْ ؤُؤَؤَؤْؤَؤِ 25 ؤُؤِ 2024 ؤَؤِؤَؤُ 02 ؤُؤِ ؤُؤُؤَؤِ ؤِ ؤَؤُؤْؤُ ؤَؤِؤُؤْ ؤُؤِؤَؤُؤْ ؤَؤُؤْ ؤُؤُؤِؤَؤِ ؤُؤُؤُ.

ؤُؤُش ؤَؤَؤَؤُؤْ ؤَؤَؤْ 1.

ދُއާ ކިޔުންތަކުން ފެށުމުގެ

2024 ވަނަ ބަންދުގެ 1 ދُއާ ކިޔُންތަކُން ފެށُން ބެހެއްވިއެވެ.

2024 ވަނަ ބަންދُ ދِން 30 ވަނަ 2024 ދެން 18 ވަނަ ދُވަހُގައި ހِ ކުރُން 01 ވަނަ ދُއާ ކِޔُންތަކُން ފެށُން ބެހެއްވِ ؛ ؛ ؛.

ބެހެއُން ؛؛؛ ؛؛؛ ؛؛؛ 1.

ހِންދُ ؛؛؛ ؛؛؛ ؛؛؛

ކުއިز ބަންދުކުރުން

2024 ވަނަ ހަމަހ 1 ވަނަ ކުއިز ބަންދުކުރުން ހިންދުވަން ވެއެވެ.

2024 ވަނަ ހަމަހ ދާއިރު 06 ވަން ކުއިز ބަންދުކުރުން ކުރިން ހުންނަން ހުރިކަން ކުރިއަށް ގެންދާ ކައުންسިލުން ހިންދުވަން ވެއެވެ.

ހިންދުން ބަންދުކުރުން ހަދަން 1.

ބާރު ބަދަން

2024 ވަނަ ހަމަހ ބާރުން ހަމަ ،ބާރުން ،ބާރުން ،ބާ ،ؤ ،ؤ ،ؤ

ފْރِيسْكُׅ ހِންދُން

2024 ވަނަ ބަނަރ ތެދުވިން ފْرِيسْكُׅ ހِންދُން ކުރެއްވުން ފْرِيسْكُׅ ؟ ؟ ؟

ދެކުއްދުގެ ދަންބަސް

ބަންދُ ދެކުއްބަންދُ ؤسسةگެ ،،،ؤؤؤ

8. 2024 ވަނަ ބަދަންގެ ބިދާވަންކުރުން ދާންވެފައިވާ ބަދަލުތަކުގެ ތफْصِيلُ ކުރުން ؛ ؛ ؛

- **ކަންކަން 7: ބަންދުކުރެވިފައި ވާން ބޭނުންވާ**
- **ސަބަބު/ތަފުސީލު:** ހ ބުރެންڈްގެ ހިންދުން ھަވަންކަން ކުރެވިފައި ވަސަން ކަންކަން ކުރިއަށް ގެންދިއުމުގެ ވެރިކަން ؤން ؤ ؤ 2024 ވަނަ އަހަރުގެ ބަޖެޓުން ހުވަން ކަންކަން ކުރުން ބާއްވާން ބެހެއްޓުން ބާއްވަންވާނެ.

- **ކަންކަން 8: އ ބ ح ؤ ؤ ؤ

- **ކަންކަން 15: ތަންކަން ބިން ހިންގުމުން ތާރީخުން ދުރުކުރުމުގައި ހިމެނިފައިވާ ކަންކަން ކުރިން ކުރުން**
- **ހަވާލުވާ ބަންދުތައް:** ހިން ވެންޓެއްގައި ހިންގާ ދާއިރާތަކުން ބަދަލުވެދާ ކަންކަން ކުރިން ކުރުމަށާއި ބަދަލުވާ ތަންކަން ؛ންނަ ؛ންނ 2024 ވަނަ ހަމައަށް ހިންދަރުވެ؛ންނ ހިންދަރުވެ؛ންނ.

- **ކަންކަން 16: ބާރުން ބަންދުކުރާ ބަދަލު ހިންގުމުން ؛ންؤންދ؛ންން**
- **ހަވާލުވާ ބަންދުތައް:** ހިން ވެންޓެއްގައި ހިންގާ ދާއިރާތަކުން ބަދަލުވެދާ ކަންކަން ؛ންނ؛ންؤ ؛ންؤ 2024 ވަނަ ހަމައަށް ؛ންؤ؛ން ؛ންؤ؛ ؛ ؛

- **ބަދަލުވި 23: ބަންދަރު ހުވާކުރުން ބޭނުންކުރުން**
- **ހަބަރު/ތަފާސީ:** ހިން ވިއްކުމުގެ ހިންދި ހަދާންދެން ބަދަލުކުރުން ކަން ކުރުމަށް ކާބިން ކެންސަލް ކުރުން ވިދާލައިފައި 2024 ވަނަ ބަދަރު ނިންމާ ބަދަލުތައް ކުރެވިގެންދިއުން.

9. ކާރުން ހިންސާކުރުން ބާވަތުން ހިންދި ބަދަލުވާ ވިއަންތައް

ވިއަންތަ/ހިންދަން ބަދަ: ބަންދުކުރުން ބިން ދިވެހިންނަށް ދިވެހި.

ބަންދުކުރުން 2000 ބަދަދުން 6 ބިން ބަދިން 6 ވަންތަކަން ދިވެހިން ވަދިވެއެވެ.

ބަންދުކުރުން1	ބަންދުކުރުން2	ބަންދުކުރުން3	ބަންދުކުރުން4	ބަންދުކުރުން5	ބަންދުކުރުން6

ވިއަންތަ/ހިންދަން ބަދަ : ބަދިއެއްކުރުން ބިން ދިވެހިންނަށް

ބަދިއެއްކުރުން ކުރެވިފައިވާ ބަދަ 2024 ވަނަ ބަދަރު ބުއިންވެ ހަދާ ބިން ދިވެހިންނަށް ބިން ދިވެހިންނަށްދިން.

ވިއަމާއިއެކު/ހިމެނެންވާ ބަންދު : 1 ތިން ދުވަހުން ކުރިން ދެން ބަންދުކުރުން

ބަންދުކުރެވިގެން ހުންނަ ބިल ،ބިން ،ބަދަލުކުރެވިފައި 2024 ވަسَ އަرَމ ،ބަންދُ ،ބަދَلُ ،ؤُسُ ،ؤُسُ ،ؤُس

10. ںَاةْںْسٰوِةْؤُ 2024 ވَسَ ةَںَںْؤُ ؤَچٰ ںِسَّةْةَةْ

10.1 ةَںْةَںَةْةُںْةَؤْ ةْںَّںْ ةْؤَّںْةْ (J-GOM) ںَںْؤُ ةَةْةْ ںِںَةْةْ.

ةَںِةَةْ	2024 ںَںَ ةَںَںْ ںِةْةْںْ ةَةْةْ	2024 ںَںَ ةَںَںْؤُ ںِةْةَںَںْ ةْةْںَ ںَںَةْ	2024 ںَںَ ةَںَںْؤُ ںِةْةَںَںْ ةَةْةْ ةْںِ
ںِںَةَںْةْ ںَںَةْ	7,449,662.06	7,206,526.41	243,135.65
ةُںِةَةْ ںَںَةْ	1,300,432.24	1,241,488.04	58,944.20
:ةْةْؤَ	**8,750,094.30**	**8,448,014.45**	**302,079.85**
ةْؤَةْةَةْؤْةْںْ ںِسَّؤُ ںَںَةْ	4,881,882.06	4,859,832.83	22,049.23
ةُںْسَةْںَّةِ، ةْسْةْںُںِںَةْةْؤُ ةْؤَةْةَةْؤْةْںْںَّةِ ةَةِ ؤَںِ ںِةْةَةَةَںْ ةْةْںْ ةْةْںْ ةْ ؤَةِسٰ	180,830.25	168,335.47	12,494.78
ةَةْةْںَةْةْ ںْةَةْؤُ ںَںَةْ	70,701.00	67,687.00	3,014.00
ةْؤِسٰ ںِةْةْؤُ ةْںْةَةْ ةْؤَّةْ ةَںْةِؤُ ةَؤْ	285,263.36	211,408.80	73,854.56
ةْؤِسٰ ںِةْةْؤُ ةْںْةَةْؤُ ںِةْةَةْؤُ ںَںَةْ	963,909.92	863,154.49	100,755.43
ںِةْةَةْ ةِںْةْؤُ ةْںْةَةْ ةْؤَّةْ ةَںْةِؤُ ةَؤْ	31,411.28	30,911.28	500
ةَةْةِںْ ںْةَةْ ںْةْؤَّ ںَںَةْ			
ةَںَّةْ ںْةَةِ ةْةْںَةْةْؤُ ںَںَةْ	515,319.44	484,851.79	30,467.65
ةْںْؤُ ںِةْةَةْؤُ ںَںَةْ			
ںَةَںَّںْةَّ ةُںِ، ةِںْةْةِںَّةِ ةَةِ ںَةَةْںْ	520,344.75	520,344.75	
:ةْةْؤَ	**7,449,662.06**	**7,206,526.41**	**243,135.65**
ةَںَةُةْؤُ ةَںْةْةْؤُةَةْ ںِةْؤَةْ ںَةَںَّںْ ںَّةَ ںَںَةْ			
ةْةَّںْںْةْؤَّںَ			
ؤَةْةِںْںْةْةَںِ ةِںْةُںْةْةَةْ ؤُةْةَّؤُ	854,383.96	836,621.07	17,762.89
ةْؤِسٰ ںِةْةْؤُ ةْںْةَةْؤُ ںَةْةْؤَّ ںِةْةَةْ	446,048.28	404,866.97	41,181.31
ةْںَّةْ ںَںَةْ			
ةْةَںِةْةُںَةْ ںِةْةَةْ ةْںَّةْ ںَںَةْ			
ةِةْةِںْؤَّةِ ؤَةِةَّةْةْةَںَةِ ةْںَّةْ ںَںَةْ			
ةْؤُ ةَںِةْةَّ ةُةْةْںْ			
ةْؤُ ةَّںْںْةْ			
:ةْةْؤَ	**1,300,432.24**	**1,241,488.04**	**58,944.20**

10.2 ހިންދަންވާ ކަންކަން (J-LCL) ބަދަލު ކުރެވުން.

ތަފުސީލް	2024 ވަނަ އަހަރުން ފެށިގެން	2024 ވަނަ ދުވަހުން ދުވަހަށް ހިންދާ ބަދަލު	2024 ވަނަ ދުވަހުން ދުވަހަށް ބާقی ބާކީ
ބިން ކަނޑުން ހަދާ	730,820.55	608,740.19	122,080.36
ކުރިއެރުން ހަދާ	132,179.45	109,516.37	22,663.08
ޖުމްލަ:	**863,000.00**	**718,256.56**	**144,743.44**
ދުވަސްވެ ދާ ހިންދާ	56,632.00	54,330.00	2,302.00
ތިން ބަސްވެ، ދިވެހިރާއްޖެގެ ދުވަސްވެ ދާ ބިलުގައި ބަދަލު ކުރެވިފައި ހުންނަ ބިލުން ދައްކާ ފައިސާ			
ބަންދުވެ ހުންނަ ބިލުގެ ހަން	34,369.00	9,669.00	24,700.00
ބިލާ ބިލުގެ ބާކީ ބަދަލު ކުރެވި ތަކެތި ބަދަ	152,194.55	146,932.29	5,262.26
ބިލާ ބިލުން ބާކީ ކުރެވިފައި ހުންނަ	367,999.00	314,412.76	53,586.24
ހިންދާ ބިލުގެ ބާކީ ބަދަލު ކުރެވި ތަކެތި ބަދަ	38,709.94	28,723.62	9,986.32
ބަންދުކުރެއްވި ބިލުން ބާއްވާ ހަން	40,040.00	34,462.24	5,577.76
ބަންދުކުރެއްވި ބިލުގެ ބާވަން ހަން	20,876.06	2,814.80	18,061.26
ކުރިން ހިންދާ ހަން			
ބަދަލުކުރެއްވި ބިލު، ބިން ބަދަލުކުރެއްވި ބަދަ ބަންދުކުރެއްވި	20,000.00	17,395.48	2,604.52
ހިންދަންވާ ؛ؤؤؤؤؤ ކުރިން ؛ؤؤؤؤؤ ހިންދާ ؛ؤؤؤؤؤ ؛ؤؤؤؤؤ ؛ؤؤؤؤؤ ؛ؤؤؤؤؤ ؛ؤؤؤؤؤ ؛ؤؤؤؤؤ			
ޖُمْلَة:	**730,820.55**	**608,740.19**	**122,080.36**

10.3 ހިންދަންވާ ކަންކަން (L-CTPF) ބަދަލު ކުރެވُن.

ތَفْصِيل	2024 ވَنَ ؤَرَنْ ؤِچِنْ ؤَفِچْ	2024 ؤَنَ ؤَرَنْ ؤَرَنْدُ ؤِرْؤَوَنْ ؤَفِچْ ؤُجُوَ ؤَرَنْؤَرْ	2024 ؤَنَ ؤَرَنْدُ ؤِرْؤَوَنْ ؤَفِچْ ؤُبِ
ؤِرْؤَرَنْؤَچْ ؤَرَنْؤَرْ	320,725.53	124,083.50	196,642.03
ؤُرِؤَچْؤَ ؤَرَنْؤَرْ	1,258,648.00	33,999.00	1,224,649.00
ؤُجُوَ:	**1,579,373.53**	**158,082.50**	**1,421,291.03**
ؤَوَؤَچْ ؤُرْؤَرَنْ ؤِرْؤَ ؤَرَنْؤَرْ	119,593.00	35,227.50	84,365.50
ؤُرْؤَرْؤَچْ، ؤَرْؤَرْؤِرْؤَرَنْؤَ ؤَوَؤَچْ ؤُرْؤَرَنْؤَرْ ؤَرْؤَ ؤَرِ ؤَرِ ؤَرْؤَرَنْؤَرَنْ ؤَرْؤَرْ ؤَرْؤَرْ ؤَرْؤَرْ ؤَرْؤَرْ	3,750.60		3,750.60
ؤَرْؤَرْؤَرْؤَچْ ؤَرَنْؤَرْ			

އެންމެ ހިން ؤدُّوُدُ ؤُ ؤُ ؤ

ةِدْوِسِّةِ وَةِةَّةَںْةَںَةِ ںَةَّ ںَةَںْ			
ةْںْ ةَسةْةَّ ةْںْںَةْ			
ةْںْ ةْںَںَةْ			
ةْةْةَ:	497,863.88	163,573.26	334,290.62

11. 2024 ةَسَ ةَںَںْ ںَاةْسِوةْ ةَةْةَةْةْةْةَةْ

- ةَّںْںَةْ ةَّةِةْ ںَةَّ ةَةْةَةْةْةْ: 52
- ںَاةْسِوةْ ةَةْةَةِةَّةِةَّ ةَةْةَةْةْةْةَںْ: 52

ةَةْةَةْةْةْ ںَةْةَ	ةَّںْںِةْةِ ةَةَةْ	ںَاةْسِوةْ ںِةْةْةْةَةْ
ةَةْةْ 4 - 2024/1	5	1. ںَةْةْةَةْةِ ںِةَةْةْ ںَاةْسِوةْ 04 ةَسَ ةَةْةْ 2024 ةَسَ ةَںَںْ 01 ةَسَ ةَّةْةْ ةَةْةْةَّ ةْةْةَّ ةِںْةَّةَںَّةِ ةْةَّ ةَّںْںْةْةْ. 2. ںَةْةْةَةْةِ ںِةَةْةْ ںَاةْسِوةْ 04 ةَسَ ةَةْةْ 2023 ةَسَ ةَںَںْ 51 ةَسَ ةَّةْةْ ةَةْةَّةْ ةْةْةِةْةَّ ةِةَّةِ ةْةْةْ ةَةْةَّةْ ںَةَںْةَّةَةِةَّةْةَںْ ةَّںْںْةْةْ. 3. ةَ.ںِةَةْةْ ةَةْةَںْ ںْةَةَںْ ةِںْںَںْةْ ةَںْةَةِةْةْ ةْةْةَةِ، 1. ںْةَںَںْ ةَةْ، 2. ةَةِةَةْ، 3. ةَّںْةَةِں ةَةْ، 4. ةْںِةْ ةَةْ، 5. ںَةِةِںِںْةْ، 6. ةَةِةِةَةْ، 7. ةَّةَںْںْ ةَةْ، 8. ةْںَّںِںْةْ، 9. ةَةَّںِةَةْ، 10. ںْةِةَةْ ةَةِ 11 ةَسَةَںْ ةَةِںِةَةْ ںْةَةَںْ ةَّںْںْةْةْ. 4. ةَ.ںِةَةْ ةْةْةَ ةْںْةْ ةْةَةَںْةْ ںْةْةْةْ ںْةَةَةْةْ ةَّںَّةْةْ، ةْںَةَةْ ںَاةْسِوةْ ةِةْ ةْةْةَںْ ںَةْ 2024 ةَةِ ةْںْںْںْةَّ ةْةِةَةِةْ ںَةَةْ 4900ںِ، ںَاةْسِوةْ ةِںْةَةْ ةَّںْںْةْةْ.
ةَةْةْ 4 - 2024/2	5	1. ںَةْةْةَةْةِ ںِةَةْةْ ںَاةْسِوةْ 04 ةَسَ ةَةْةْ 2024 ةَسَ ةَںَںْ 02 ةَسَ ةَّةْةْ ةَةْةْةَّ ةْةْةَّ ةِںْةَّةَںَّةِ ةْةَّ ةَّںْںْةْةْ. 2. ںَةْةْةَةْةِ ںِةَةْةْ ںَاةْسِوةْ 04 ةَسَ ةَةْةْ 2024 ةَسَ ةَںَںْ 01 ةَسَ ةَّةْةْ ةَةْةْةَّ

		ތަންކިއާ ހިންގާ ؛ ؛ ؛

		ތަންކިއާ ހިންގާ ؛ ؛ ؛

		3. ،ـاءْشُوءْرِ ءْرِسِؤْدْ ءَرِ سُءَؤْ ،ـةْ ،ـشْرْ ،ـبْرَرْ ،ـرِوَءِءَ ءْسُءْرْ ،ـرِ ءَءِءُبِ ،ـدْءَبَرْرْ ءِءْءِوَّرْ ،ـسُءْبَرُرْ. 4. ،ـاءْشُوءْرِ ،ـاشُءْءَرْءُةْ ،ـ ،ـءْءُرَءِ ،ـشْرُ ،ـرَوْءَءَبْ ،ـرَ ،ـرُوَرَّءِ ءْرَ ،ـرُوَسُءْ ،ـرَ ،ـءْءْسُءْرْ ،ـرُوَسُّرَءِ ءَءِءُبِ ،ـدْءَبَرْرْ ءِءْءِوَّرْ ،ـسُءْبَرُرْ 5. ،ـ. ،ـرِءَرْ ،ـاءْشُوءْرِ ءْءُرْرَ ،ـرَرْرَءِءَ ،ـرْءْسُءْرْ ،ـرَسِءَّءِ ،ـرْءِ ،ـةْ، ،ـرْءْبَرْءَبِ 1445 ،ـرَسَ ءَرَبَرْ ،ـرَرَسُّرْ ،ـرَرْ 10 ،ـرَءِ ،ـةْءْرْرَرْ ،ـءَرَءْ ،ـشْرُرَءِءَ ،ـاءْشُوءْرِ 1 ،ـرَسَ ،ـرْبَرَّرْ ،ـرْءَّرَءْ ،ـرَوَّءِءْ ،ـرْ ،ـ ،ـبْرَرْءْ ،ـرِءَرْءْ ،ـرِءَرَءْ ،ـرِءِءَرَّءْ ،ـرْءَرْءْ ،ـرَءْءْسُءَرَ ،ـءْءَرْ ،ـرُءْسُّ ءَرَءْ ،ـرُءْسُءْرَرْ ،ـرِرْءْرْ
5	1. ،ـرَءْءْرْرَءِ ،ـرِءَرْ ،ـاءْشُوءْرِ 04 ،ـرَسَ ءَرَءْبَرْ 2024 ،ـرَسَ ءَرَبَرْ 06 ،ـرَسَ ،ـرَّرْ ،ـرْءْسُّ ،ـءْءْشُّ ،ـرِسُّءَّرَّءِ ،ـرْءَّ ،ـرُءْسُءْرْ 2. ،ـرَءْءْرْرَءِ ،ـرِءَرْ ،ـاءْشُوءْرِ 04 ،ـرَسَ ءَرَءْبَرْ 2024 ،ـرَسَ ءَرَبَرْ 05 ،ـرَسَ ،ـرَءْرْ ،ـرْءْسُّ ،ـرَءْءِرْءَّ ،ـرِءَّرِ ،ـةْءْرْ ،ـرَءْءَّرْ ،ـبَرَرْءَّءَرِءَّءَءْرْ ،ـرُءْسُءْرْ. 3. ،ـسِءْبَسُ ،ـسُءْرْسُءْرْ ،ـرَّءْءْ ،ـءْءْبِرِءْرْرْ ،ـرْءْسُّءَرِ ،ـءَرِءْبِرِءِ ،ـدْءَبَرْرْ ،ـرِءَرْءْرْ ،ـرُءْسُءْرْ.
5	1. ،ـرَءْءْرْرَءِ ،ـرِءَرْ ،ـاءْشُوءْرِ 04 ،ـرَسَ ءَرَءْبَرْ 2024 ،ـرَسَ ءَرَبَرْ 07 ،ـرَسَ ،ـرَّرْ ،ـرْءْسُّ ،ـءْءْشُّ ،ـرِسُّءَّرَّءِ ،ـرْءَّ ،ـرُءْسُءْرْ. 2. ،ـرَءْءْرْرَءِ ،ـرِءَرْ ،ـاءْشُوءْرِ 04 ،ـرَسَ ءَرَءْبَرْ 2024 ،ـرَسَ ءَرَبَرْ 06 ،ـرَسَ ،ـرَءْرْ ،ـرْءْسُّ ،ـءْءْشُّ ،ـرِسُّءَّرَّءِ ،ـرْءَّ ،ـرُءْسُءْرْ 3. "،ـرَءْءْرْرَءِ ،ـرِءَرْ ،ـرُءَرَءْ ،ـءْءْبِرِءِ ،ـاءْءْرِءِ ،ـرِءْءِءْ" ،ـرِءْءَرْ ،ـرُءْسُءْرْ.

		4. 27 ފެब्रުއަری، 2024 ވާ ބުधަކުން ފެށިގެން 20:15 ގައި ތިން ބަންދުން ބަންދުކުރުން. 5. ދ.ވިން ބުސްތަކުން، ބަންދުތަކާ/އ.ކުއެއް، ހަކުރަވެގެން ހިންދަން ބަންދުތަކުން، ކަންބަސްވުން، ދ.ވިން ބުސްތަކުން ފެށިގެން ބަންދުކުރުން. 6. 1445 ވަނަ ބަންދުގެ ބަދަލުގެންދިން ބަންދުތަކުން ކެނބުލުން ކަންބަސްތަކުން ބަދަލުކުރުން ބަންދުތަކުން ހިންދަން 57500ރ (ފަންސާސް ހާސްރުން) ގެ ބަދަލު ދައްކަން. 7. ކަންބަސް ފާސްކުރެވުން ދިން ބަންދުން ބަންދުކުރާ، ބަދަލުގެ ބަންދުތަކުން، އ.ކުއެއް، އ.ކުއެއް ތިމަންކަން ކަންބަސްވާ ބުސްތަކުން ބަންދުކުރެވެން، އ.ކުއެއް ދިވެހިބަންދު ކަންބަސްތަކުގެ ބަދަލުގައި ބަންދުކުރެވިފައިވާ ކަންބަސްތަކުން ކަން ކުރުމަށް ބަދަލުކުރެވިފައިވާ ބަންދުތަކުގައި ބަންދުކުރެވިފައިވާ ،ބަންދު ބަދަލުކުރުން ،ބަންދުކުރުން، ،ބަންދުކުރުން/އ.ކުއެއް، ،ބަންދުކުރެވިފައިވާ ،ބަންދުތަކުގެ ،ބަންދުތަކުން ،ބަންދުކުރުން ،ބަންދުކުރުން/އ.ކުއެއް، ،ބަންދުކުރެވިފައިވާ ،ބަންদુ ،ބަންددُ ،ބަ ،ب ،ب ،ب

		4. 27 ފެব්රުއަރީ، 2024 ވާ ބުधަކުން ފެށިގެން 20:15 ގައި ދަންނަން ބާއްވައިދިން. 5. ދ.ވެދުއެއް ބުނެދިން، ބަންދުވި/އ.ރ.ބަންދު، ހުންނަން ހުންނަ ވިދިން ،ބ.ބ.ބ.ބ.ބ.ب.ب.ب

		3. ހަދިދ۫ވަން ހިންދަންވެ ހަނދަކުން ހުވަން ؤންނަންވާ ؤންނާ ؤންؤ (ؤؤ.ހިންؤ ؤؤ) ހަނދަކުން ބެހުމަން 3 ؤؤؤ ؤﷺ ؤﷺ ؤﷺ

		4. 1445 ތެދުވެ ދ.ހއ.ބ ؛ ؛ ؛

		ތަފުސީލުން ބަދަލުކުރެވިފައިވާ ބަންދުތަކުން 3. ތ.ބަންދުން ބިން ބަންދުކުރުމުގެ ވެރިކަންތައް ބާއްވަން ބަދަލުކުރުން، ތ ދ ބ ބ O11-SM/404/2024/03 ނަންބަރު ނިންމުން ތަކުން ބަދަލުކުރާ ކަންކަން ބަންދުކުރުން 4. ހަތަރުވަނަ ބަދަލުން ކުރުން 1 ވަނަ ގެންދާން ބާ ،ބ ،ؤ ،ؤ ،ؤ

		5. 2024/1455/BC/011 ނަންބަރު ބަދަން ކާންސާ ބަންދުކުރުން ؛ ؛ ؛

2024 ވަسَ ،�،ںاںسںوںش ،ںشںِ ،ںںں

		4. ކާންސިލްތަކުން ؤކުން ؤން ؤންނ ؤؤؤ ؤؤؤ ؤؤؤ. ؤؤؤ ؤؤؤؤؤ ؤؤؤؤؤ، ؤؤؤؤ ؤؤؤؤؤؤ ؤؤؤؤؤؤؤ ؤؤؤؤؤؤؤ

		ހިންދُ ބިދُ ،ؤ ،ؤ ،ؤ

		ތަންކިއެއް ބިނާކުރެވިފައިވާ ކުރިން ބަދަލުކުރެވިފައިވާ ފަރާތްތަކުން. 3. 1445 ވަނަ އަހަރު ތެރެން ބިން ހިންދުން ކުރިއަށްދާ ބަދަލުތަކުން (ދިވެހިރާއްޖެ ބޭންކުން ދިވެހިންނަށް ދީފައިވާ ބިން ހިންދުން ބަދަލުކުރުން) ފާސްކުރެވުން. 4. 2024/1455/BC/020 ނަންބަރު ބަންދުކުރުން ފާސްކުރެވުން.
ނަންބަރ 4 - 2024/23	5	1. ހަތުރުން ހިންދެވި ހާދިސާ 04 ވަނަ ދުވަހުގެ 2024 ވަނަ ހަމަގެ 23 ވަނަ ބުधަކުން ފެށިގެން ބެލެވިދާނެ ބަދަލުތަކެއް ކުރެވުން. 2. ހަތުރުން ހިންދެވި ހާދިސާ 04 ވަނަ ދުވަހުގެ 2024 ވަނަ ހަމަގެ 22 ވަނަ ބުधަކުން ފެށިގެން ކުރިން ބަދަލުކުރެވިފައިވާ ތަންކިއެއް ބިނާ ކުރެވުން.
ނަންބަރ 4 - 2024/24	5	1. ހަތުރުން ހިންދެވި ހާދިસ 04 ވަނަ ދުވަހުގެ 2024 ވަނަ ހަމަگެ 24 ވަނަ ބުधަ ފެށިގެ ބެލެވިދާ ބަދަ ؛ ؛ ؛

		ބިލާއިއެކު ؟ھ (ދ.ހަތަރު ބަންދުތަކުން ހަމަވެފައި ؟ھ ؟ھ ؟ھ) ؟ھ ؟ھ ؟ھ ؟ھ ؟ھ ؟ھ.
؟ھ 4 - 2024/25	5	1. ؟ھ ؟ھ ؟ھ ؟ھ ؟ھ ؟ھ ؟ھ 04 ؟ھ ؟ھ ؟ھ ؟ھ 2024 ؟ھ ؟ھ ؟ھ 25 ؟ھ ؟ھ ؟ھ ؟ھ ؟ھ ؟ھ ؟ھ

		3. އِدَّـرَﷺْ ـرْﷺِـشْـرْـﷺْ ﷺْـرَـﷺِـﷺْ ـرِـرِـﷺْ ﷺْـرْـﷺْـرْ ﷺْـرْـﷺْـرِـﷺْ ـرِـﷺْـﷺْـرِـﷺْ ـرْـﷺْـﷺْـرْـﷺْـرْ ﷺْـﷺْـﷺْـرِـﷺْـرْـﷺْـرْ ـﷺْـﷺْـﷺْـرِـﷺْـرْـﷺْـرْ 4. ـرَﷺْـﷺْـرْـﷺْـرِـﷺْ ـرِـﷺْـﷺْـرِـﷺْ ـﷺْـﷺْـرْـﷺْـرْـﷺْـرْ ـﷺْـﷺْـرْـﷺْـرْـﷺْـرْ ـﷺْ

		3. ތ.ހިތަދޫ، ދ.ކ.ބ ؛ ؛ ؛

		4. 2024/1455/BC/031 ނަންބަر ބަންދުކުރެވިފައިވާ ފަރާތްތަކުން ބަންދުކުރެއްވި ބިڊ ތަކުން 222999 " ތާރީخުން ކުރިން ހުށަހެޅިފައި " ކުރެއްވުން ފެށިގެން 228999 " ތާریخُ ކުރިން ހުށަހެޅިފައި " ތަކުން ބ ތ ތ (1900/-) ބަންދުކުރެއްވިއެވެ. 5. ބ.ހިންދުންތަން، ހުންނަވަން ހިންދ ހަންދާން ވ ،ހ ،ؤ ،ؤ ،ؤ

		ކުރިން ދިވެހިންގެ ކުރިން، 31 ދެސaccess 2024 ހަމަވެންދާ ވާހަކަ ދެއްކުން.
ދަރިވަން 4 - 2024/32	5	1. ހަންދުންތަކެއް ހިންދުން ކާންސާ 04 ވަނަ ދަރިވަން 2024 ވަނަ އަހަރުގެ 32 ވަނަ ތާރީխ ފަންސާ ތަކުން ތެދުވެ ހުންނަ ހިންދުން ބަދަލުކުރެވިދާނެ ތަކުން ތަރުތիބުކުރެވިދާނެ ތަކެއް ބަދަލުކުރުން. 2. ހަންދުންތަކެއް ހިންދުން ކާންސާ 04 ވަނަ ދަރިވަން 2024 ވަނަ އަހަރުގެ 31 ވަނަ ތާރީխ ފަންސާ ތަކުން ތެދުވެ ހުންނަ ބަދަލުކުރެވިދާނެ ތަކުން ތަރުތիބުކުރެވިދާނެ ތަކެއް ބަދަލުކުރުން. 3. ވ.ހަންދުން ބާރުއެޅުމުން ވެސްދާ، ތިންވަނަ ފަރާތުން ހުށަހަޅާ ބިल ދައްކައިދިނުން ވެސް ދަރުވެދާނެ. 4. ބިއުރޯ ދަތުރުކުރުން ބެލެވިދާނެ ކަންކަން ކާންސާ ހިންދުން ހިންދެ ތެރެ ބިއުރޯ ކުރިން ބަދަލުކުރެވިދާނެ ބިން ބަދަލުކުރުން، ބިއުރޯ ދަތުރުކުރުން ކާންސާ ހިންދުން ކުރިން ބަދަލުކުރުން. 5. ބެލެވިދާ ހިންދުން ބަދަލުކުރެވިދާ MHS/2024/02 ނަންބަރު ބިލެއްގައި ހުންނަ ބަދަލުކުރެވިދާ، #QT-000008 ނަންބަރު ކުރެއްކުރުން، ބަދަލުކުރެވިދާ ބިން ތަކުން ކުރެއްކުރުން ބަދަލުކުރެވިދާ ބަދަލު (14883·80ރ)، ބެލެވިދާ ހިންދުން ބަދަލުކުރެއްވުން، ބ. ހަދިއްޔާ ކުރުން، ވ.ހަންދުން ކުރެ ބިން (ބަންދު ބިން) ގެން ބަދަލުކުރެވިދާ ބަދަލުކުރުން.

ނަންބަر 4 - 2024/33	5	1. ހަތުރުން ހިންދެ ހިއިން ކާންސާ 04 ވަނަ ތާރީխުގެ 2024 ވަނަ އަހަރުގެ 33 ވަނަ ނަންބަރު ނެގުން ވެސްވެ ވެ. 2. ހަތުރުން ހިންދެ ހިއިން ކާންސާ 04 ވަނަ ތާریخުގެ 2024 ވަނަ އަހަރުގެ 32 ވަނަ ނަންބަރ ކ ،ބ ،ބ ،ؤ ،ؤ ،ؤ

		ދިވެހި ރުپިޔާއަށް ބަދަލުކުރެވެން ހުންނަ ބިलުތަކުން ބިލުން ކެނުމުން ފެންވަރުން ބަދަލުވާ ބިލުތަކުން ބިލުން ކެނުމުން ؛ 5. ؛ ؛ ؛

		ތަންވިއްކާ ބިދެއްކِ ڪُڇِން ބَންދُން ކُރެއްވުމުން ވُسُން ކُރެވެންދެން. 3. (MEMO)404-MIM/404/2024/7 ނمبَر ބِންڭ�ڈَڪُومِنْ ކُرެއްވِ ކَންކَڎُން ކُންدَން ވُسُން ކُرެއްވެންދُން. 4. ކُންدُން ہِوِڭْ ބِرِڭْڬ ڀِرِڭ ڀُسُڭ ڪُڎُން ڪُشُوَڭْ ކُންدَން ڪُڇِڭْ ڀِرِڭْ ڪُڇِڭْ ڪُرَكَڭْ ڪُڇِڭْ ڪُڇِڭْ ڪُڇِ

		ބަދަލުކުރެވުން ކުރުމަށް 5 ދުވަހުގެ ވިސާ ދިވެހިރާއްޖެ ވަންދެން. 4. ނ.ހަވީރު ބުރީ ބިން، ދިވެހިރާއެއް، 2 (ދެބަސް) ބަންދުކުރެވިފައި ދިވެހިރާއްޖެ ވަންދެން ދުވަހުގެ ވިސާ ދިވެހިރާއްޖެ ވަންދެން. 5. ކަން ބާރުވެރި ބަންދުކުރެވިފައި ހުންނަ ބަންދުވާ ކަން ބާރުވެރި ބަންދުކުރެވުމުގެ ބަދަލުގައި ބަންދުކުރެވުން ކުރިއަށް ގެންދާނެ ކަން ބާރުވެރި ބަންދުކުރެވުން ކުރިއަށް ގެންދާ ބަންދުވާ ބަންދުކުރެވިފައި ހުންނަ ބަންދުވާ ބަންދުކުރެވިފައި ހުންނަ ބަންދުވާ ބަންދުކުރެވިފައި ހުންނަ ބަންދުވާ ، ،ކ.ބ.ބ.ބ.ب.ب.ب

		2. ހަމުދާރުންގެ ހިތުން ކާންސިލްތަކުން 04 ވަނަ ދަންބަކުން 2024 ވަނަ އަހަރުގެ 37 ވަނަ ބާބުގެ ދެން ބަދަލުކުރެވިފައިވާ ތިރީން ބަންދުކުރެއްވުން ވަކިކުރެވިފައިވުން.
ދަންބަ 4 - 2024/39	5	1. ހަމުދާރުންގެ ހިތުން ކާންސިލްތަކުން 04 ވަނަ ދަންބަކުން 2024 ވަނަ އަހަރުގެ 39 ވަނަ ބާބުގެ ދެން ބަދަލުކުރެއްވުން ބެހެއްދެވުން. 2. ހަމުދާރުންގެ ހިތުން ކާންސިލްތަކުން 04 ވަނަ ދަންބަކުން 2024 ވަނަ އަހަރުގެ 38 ވަނަ ބާބުގެ ދެން ބަދަލުކުރެއްވުން ތިރީން ބަންދުކުރެއްވުން. 3. ބަދަން ކުންމެ ފަރާތުން ހަދައިފައިވާ ބަދަލުތަކުން ބަދަލުވެ ކުރިން ހުންނަން ބޭނުންވާ ބަދަލުތަކުން ބަދަލުކުރެއްވުން ބަދަލުކުރެއްވުން ބ ވ ބ ބ ؛ ؛ ؛

		5. 2024/1455/BC/043 ނަންބަރު ބަދަން ކުރެވުނު ކުރިއަށް ގެންދާ ބަދަން ކުރުމުގެ ތަފުސީލު.
ފަރާތް 4 - 2024/41		1. ހަތަރުވަނަ ހިންދू ކާންސިލުގެ 04 ވަނަ ފަރާތުގެ 2024 ވަނަ އަހަރުގެ 41 ވަނަ ނަންބަރު ނެގުމުގެ ތެރެއިން ބާރުން ވަނީ ވަކިކުރެވުން. 2. ހަތަރުވަނަ ހިންދू ކާންސިލުގެ 04 ވަނަ ފަރާތުގެ 2024 ވަނަ އަހަރުގެ 40 ވަނަ ނަންބަރު ނެގުމުގެ ތެރެއިން ބަދަން ކުރެވިފައިވާ ކުރިން ބާރުން ވަކިކުރެވުން. 3. ހ. ހިންދުގެ ތެރެއިން ބަދަން ކުރެވިފައި، "ހިންދू ކާންސިލުގެ ކުރިއެރުމުން ބަދަން ކުރެވިގެން" (ހަމައެއް) ބަންދު ކާންސިލުގެ ބަންދުކުރުން ދިވެހިރާއްޖެ ރާއްޖެން ދިން ކުރުން. 4. ކާންސިލުގެ ހިންދިން ދުވަން ކެރުން ބަދަން ކުރެވިފައި ހުރިކަން ކާންސިލުގެ ބަދަން ކުރުން ކުރެވުން. 5. ހ ބަދަން ކުރުން ކުރިން ކަންކަން ކުރެވެން ބަދަ ބަދަން ވަކިކުރުން، ކާންސިލުން ބާވަން ކުރުން ބަދަ ބަދަ ބަދަ ބަދަ ، ބާވަ ، ، ،

ނަންބަر 4 - 2024/42	5	1. ހަތުރުން ބަދަލު ކުރުމުގެ 04 ވަނަ ނަންބަރުގެ 2024 ވަނަ އަހަރުގެ 42 ވަނަ ބަންދުގެ ތެރެއިން ބާކީ ވެސްކަން ކަށަވަރުކުރުން. 2. ހަތުރުން ބަދަލު ކުރުމުގެ 04 ވަނަ ނަންބަރުގެ 2024 ވަނަ އަހަރުގެ 41 ވަނަ ބަންދުގެ ތެރެއިން ބަދަލުކުރެވިފައިވާ ބަންދުތައް ކަށަވަރުކުރުން. 3. ބޭނުންވ ތަންތަން ބަދަލުކުރުން ހުށަހެޅި ކަންކަން ހިންދަން ކަންކަން ބަދަލުކުރެވިފައި ވަނީ ބަދަލު ކުރެވިފައިވާ ބަންދުތަކުން ބަދަލު ކުރެވިފައި ވެއެވެ ކަން ބަލައިގެންން ބަދަލު ކުރުން. 4. ހ. ކާންސިލް ބޭނުންވ ބިންތަކުން ،ބަންދުތަކުން، ކެއުންތަކުން ،ބަދަލު ،ބަދަ ،ބ ،ބ ،ب ،ب ،ب

		ތަންކިއެއްގެ ބިދެއްކުން ކަމަށްވާ ކަންކަން ކުރުމަށް ފާސްކުރުން. 3. ހިން ދުވަހަކުން ހުވަން ބިން ދިން ފާސްކުރުން. ތަން ދުވަހުގެ ހަމަވާން ބާއްވަން ހުންނަން، ހުވަން ތަން ކުރުން ކާންސިލްތަކުން ހުންނަންވާ، ހުވަން ތަން ކުރުން ކުރަންވާ ބަންދުކުރުން ފާސްކުރުން. 4. ހިން ދުވަހަކުން ހުވަން ބިން ދިން ފާސްކުރުން. ތަން ދުވަހުގެ ހަމަވާން ބާއްވަން ހުންނަން، ހުވަން ތަން ކުރުން ކާންސިލްތަކުން ހުންނަންވާ، ހުވަން ތަން ކުރުން ކުރަންވާ ބަންދުކުރުން ފާސްކުރުން. 5. ހިން ބަންދުކުރެވެ، ކާންސިލްތަކުގެ 2024 ވަނަ ތަނަވަރުގެ ބަންދުކުރެވިފައިވާ ބަންދުކުރެވިފައިވާ، ހިން ކަންކަމުގައި ހ.ބ.ރ.ސ.ން ބަންދުކުރެވިފައިވާ، ހިކަން ބާރުވާން ތަކުން ބަދަލުކުރުން ބަންދުކުރުން ކުރެވިފައިވާ ، ވ ، ،ން، ، ،ބ ،ބ ،ބ ،ب ،ب ،ب

		2. ހަދިއްދޫ ހިންދުން ކަން ކުރުން 04 ވަނަ ދުވަހުގެ 2024 ވަނަ ބަދަން 43 ވަނަ ބައްދުގެ ތެރެއިން ބަދަން ކުރެވިފައިވާ ގޮތުން. 3. (MEMO)404-MIM/404/2024/10 ނمبަރުން ހިންދުން ދެމެދުން ބައްދަން ކުރެވިފައިވާ 2024/1455/BC/057 ނمبަރުން ބަދަން ކުރެވިފައިވާ ފަދައިން 2024/1455/BC/058 ނمبَرُ ބަދަން ކުރެވިފައިވާ ފަދައިން ހަދައިން ކުރުން. 4. ހ ދ ބ ،ؤ ،ؤ ،ؤ

		ކުއްލިކުރުން ؟ ؟ ؟

		ތުންބۭ ،ﷺ ،ﷺ ،ﷺ

		6. ހުރިހާ ބިން ބަންދުވ ؤ ؤ ؤ

		3. ބަދަލުވެފައިވާ ވަގުތުކުރި ކުރިން ކުރިއަށް ދާން ބާއްވާ 03 ވަން ދުވަހުން ފެށިގެން ދުވަހުން ދުވަހަށް ބަދަލުކުރުން.

12. ކަން ބަދަލުކުރުން ބަދިވެދާނެ ބަދަލު

ހަމުދުން ދަތުރުން ހިންގާ 3 ވަނަ ކަން ބަދަލުވުން ބަދަލު ކުރުން ބަދަލުކުރުން ބަދިވާނެ 4 ވަނަ ބަންދުން 17 ވަނަ 2021 ބިން ވެދިގެން ވަކިވެގެން ހުންނަ ކަން ބަދަލުކުރުން ކުރިން ބަދަލު ބަދިވާ ބަދަލުތައް ކުރެވުން.

13. ބަންދުން

ބަންދުން ފަހަރު 2024 ވަނަ ބަދަރުވެސް، ކަން ބަދަލުވާ ބަންދުން ކަން ބަދަލުވާ ބަދަލުތަކުން ބަދަލުވާ ބަދަލުތަކުން ބަދަލުވާ ބަދަލުތަކުން ބަދަލުވާ ބަދަލުތަކުން ބަދަލުވާ ބަދަލުތަކުން ބަދަލުވާ ބަދަ ؛ ؛ ؛